Informe sobre Seguridad y Justicia

Zona Metropolitana de La Laguna

3er. Trimestre 2019

Consejo Cívico de las Instituciones A.C.
CCI Laguna

RED NACIONAL DE OBSERVATORIOS
SEGURIDAD, JUSTICIA Y LEGALIDAD

OCC®
Observatorio Ciudadano Certificado

OBSERVATORIO NACIONAL CIUDADANO
SEGURIDAD, JUSTICIA Y LEGALIDAD™

ÍNDICE

I. Incidencia Delictiva en la ZML 3

II. Percepcion Ciudadana 8

III. ENVIPE 2019 10
(Encuesta Nacional de Victimización y Percepción sobre Seguridad Pública)

IV. Índice de desempeño de procuradurías y fiscalías 2019 11

Presidente:
Fernando Pérez Garza

Director general:
Marco Antonio Zamarripa González

Coordinador de Investigación:
Luis Alfredo Medina López

Investigador:
David Ruelas Sarmiento

Vinculación:
Dely Ramírez Sánchez

Sistemas:
Wolfang Arturo García Méndez

Diseño editorial:
Gabriela Zamora Álvarez

Consejo Cívico de las Instituciones, A.C.
Comarca Lagunera 2019
www.ccilaguna.org.mx

I. INCIDENCIA DELICTIVA EN LA ZML
¿CÓMO VAMOS AL 3er TRIMESTRE 2019?

TASA MENSUAL DE HOMICIDIOS DOLOSOS
(POR CADA CIEN MIL HABITANTES 2016-2019*)

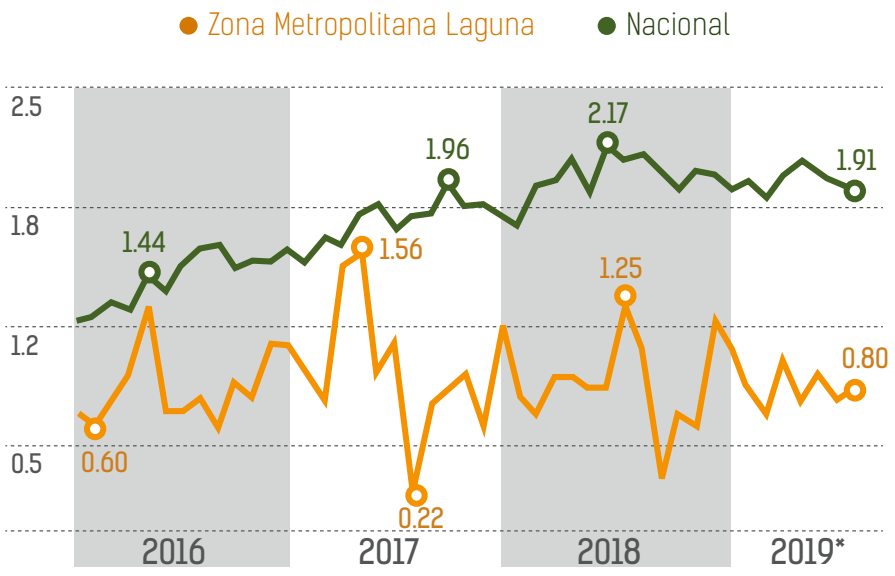

Fuente: Datos del SESNSP a septiembre 2019, incluye homicidios dolosos y feminicidios (carpetas de investigación) Proyecciones de población de CONAPO

PORCENTAJE DE HOMICIDIOS CON ARMA DE FUEGO
(SOBRE EL TOTAL DE HOMICIDIOS 2015-2019*)

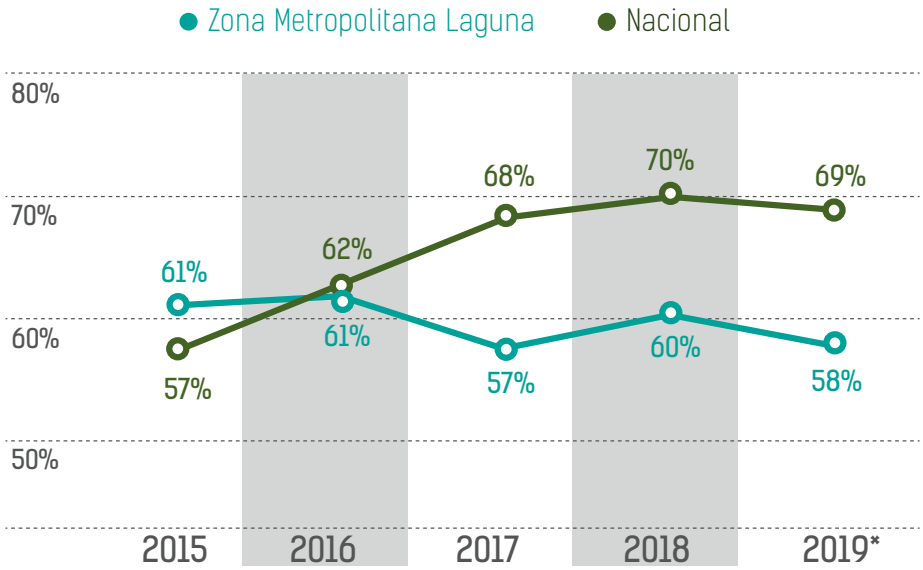

Fuente: Datos del SESNSP a septiembre 2019*
Homicidios Dolosos (no incluye feminicidios)

Los datos al tercer trimestre de 2019 revelan una tasa de homicidios dolosos en la ZML por debajo de la nacional. La tasa del mes de septiembre en la ZML es de 0.80 homicidios, mientras que se registró a nivel nacional en el mismo mes fue de 1.91 por cien mil habitantes. Si comparamos el período enero septiembre 2018 contra el de 2019 en la ZML observamos una baja del 10% con una tasa de 7.08 homicidios por cada cien mil habitantes, muy inferior a la tasa nacional que registra una tasa de 17.5 en el mismo período. Es evidente que existe desaceleración en los homicidios dolosos en México, pero aún así sigue habiendo un aumento en las muertes, aunque marginal, pero mayor al período anterior. En el período enero - septiembre van registradas 22,059 víctimas de homicidio y 726 de feminicidio a nivel nacional.

Se registró una baja en la comisión de homicidios dolosos con arma de fuego en la ZML y a nivel nacional.

RANKING NACIONAL DE LA TASA DE HOMICIDIO DOLOSO
(Por cada cien mil habitantes al tercer trimestre 2019)

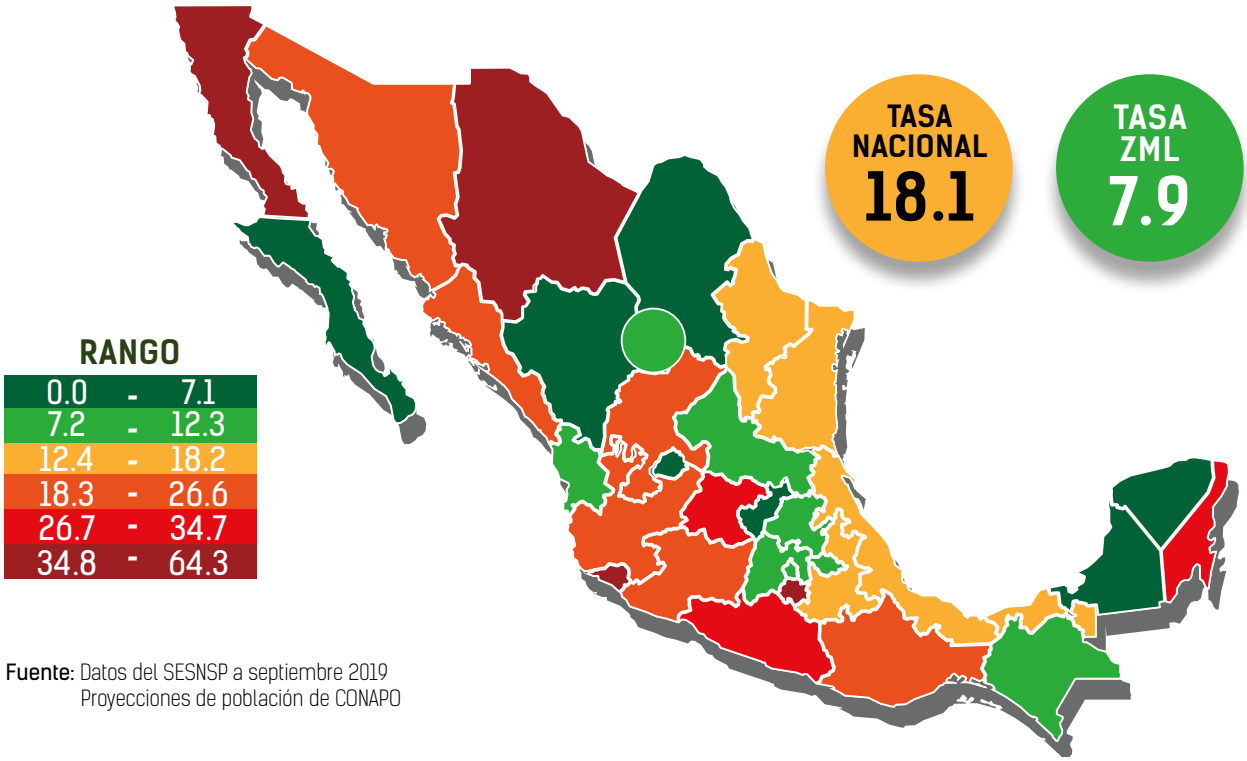

Fuente: Datos del SESNSP a septiembre 2019
Proyecciones de población de CONAPO

VÍCTIMAS DE HOMICIDIO DOLOSO EN MÉXICO 2019

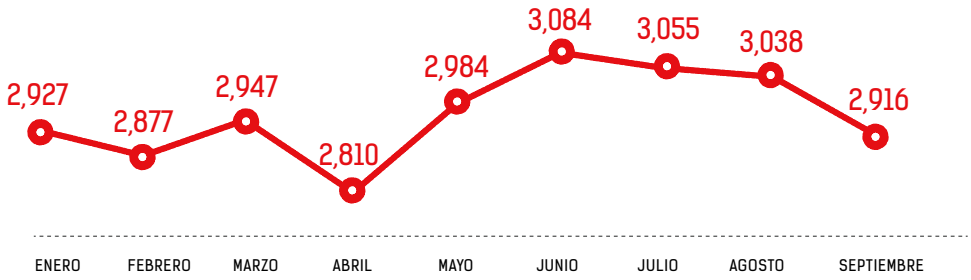

TOTAL
2019
Ene-Sep
26,638

Al cierre del mes de septiembre, van contabilizadas un total de 25,890 víctimas por homicidio doloso y 748 por feminicidio, de los cuales en promedio el 68% de estas muertes han sido cometidos por arma de fuego. Todo apunta a que si bien se redujo el ritmo de crecimiento de los homicidios en este último mes de septiembre tendremos un año 2019 con la mayor cantidad de muertes violentas registradas en este país. Las entidades que al tercer trimestre registran las tasas más elevadas de homicidio doloso son Colima (64.3), Baja California (54.1), Chihuahua (43.2) y Morelos (35.3), por el contrario los Estados de Yucatan (1.2), Aguascalientes (5.1), Campeche (5.7), Coahuila (6.5) y Durango (6.7) son los que tienen las tasas más bajas. La ZML a diferencia de la tasa nacional se ubica con una tasa de 7.9 homicidios, un 56% por debajo de la media nacional.

TASA TRIMESTRAL DE ROBO DE VEHÍCULO
(POR CADA CIEN MIL HABITANTES 2016-2019*)

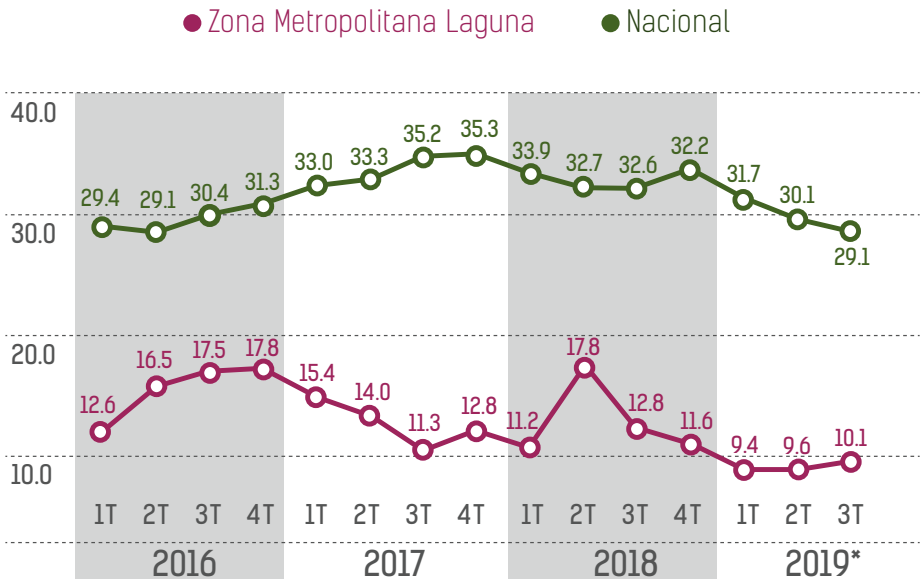

Fuente: Datos del SESNSP a septiembre 2019*, incluye con y sin violencia
Proyecciones de población de CONAPO

398 robos de vehículo se han registrado de enero a septiembre de 2019. El 58.5% se reportan en Torreón, mientras en Gómez Palacio el 31.4%. Este delito registra una baja del 29.8% respecto al período anterior, esto principalmente debido a la disminución en Torreón del 35%. La tasa na cional sigue siendo superior cuatro veces que la que se registra en la ZML. El 52.5% son cometidos con violencia.

TASA TRIMESTRAL DE ROBO A NEGOCIO
(POR CADA CIEN MIL HABITANTES 2016-2019*)

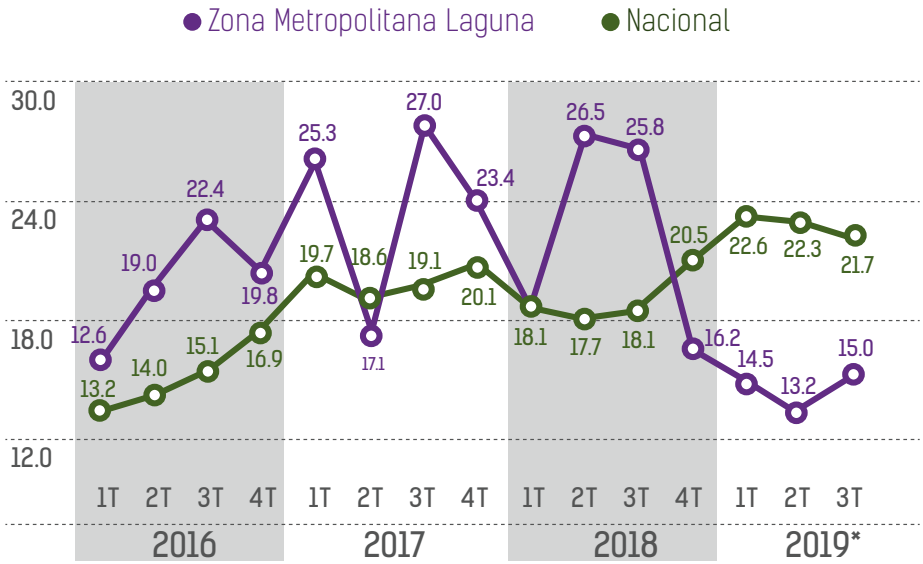

Fuente: Datos del SESNSP a septiembre 2019*, incluye con y sin violencia
Proyecciones de población de CONAPO

La tasa de robo a negocio ha mostrado una tendencia a la baja en los últimos doce meses, para situarse por debajo de la tasa nacional que sigue registrando ciertos incrementos.

379 carpetas se han iniciado en los primeros seis meses de 2019, de las cuales el municipio que más aporta es Gómez Palacio con 47.0% de casos denunciados.

El 27.7% de esta modalidad de robo se comete con lujo de violencia.

TASA TRIMESTRAL DE ROBO A CASA HABITACIÓN
(POR CADA CIEN MIL HABITANTES 2016-2019*)

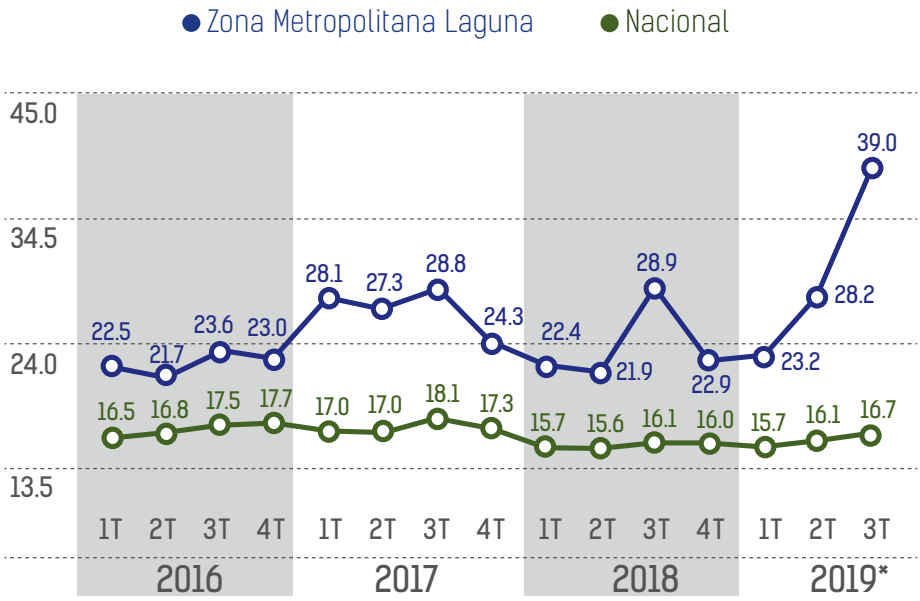

Fuente: Datos del SESNSP a septiembre 2019*, incluye con y sin violencia
Proyecciones de población de CONAPO

TASA TRIMESTRAL DE ROBO A TRANSEÚNTE
(POR CADA CIEN MIL HABITANTES 2016-2019*)

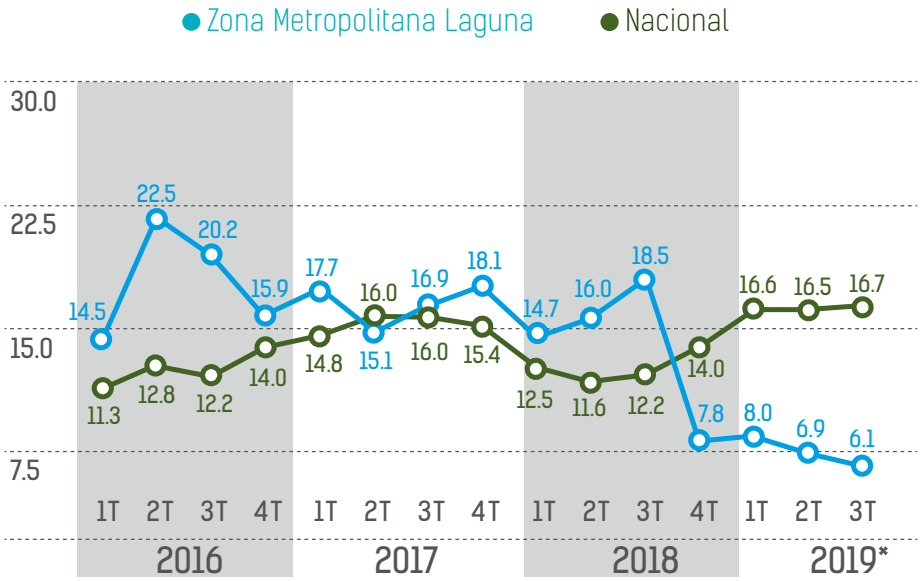

Fuente: Datos del SESNSP a septiembre 2019*, incluye con y sin violencia
Proyecciones de población de CONAPO

De enero a septiembre de 2019 se han iniciado un total de 1,237 carpetas de investigación por robo a casa habitación en la ZML. El 44% ocurren en Gómez Palacio, el 29% en Torreón, el 19% en Lerdo y el resto se registra en Matamoros. Los municipios de la Laguna de Durango concentran 6 de cada10 robos. Por tercer trimestre consecutivo va a la alza este delito, incluso superando este trimestre la más alta registrada en los últimos 4 años. Esto ocasiona que supere en 2.3 veces a la tasa nacional.

El robo a transeúnte en la vía pública y en espacio abierto registra caída importantes en los últimos nueve meses del año para situarse muy por debajo de la tasa nacional.

Solo se han iniciado 289 carpetas de investigación, siguen ocurriendo en Gómez Palacio con mayor frecuencia, concentrando el 55%.

ROBO DE VEHÍCULO EN TORREÓN
(PERÍODO ENERO - SEPTIEMBRE 2019)

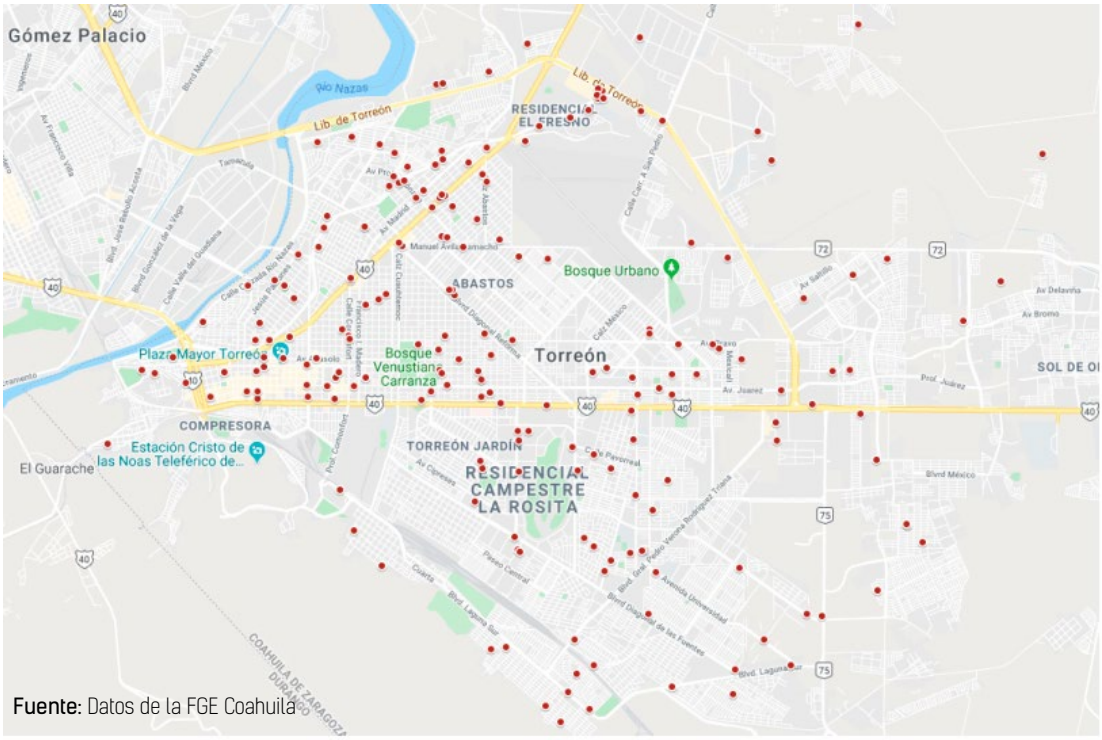

Fuente: Datos de la FGE Coahuila

TABLA DE INCIDENCIA DELICTIVA EN LA ZML (3º TRIMESTRE 2019)
(COMPARATIVO 3T 2018 - 3T2019 Y TASA NACIONAL)

	Carpetas de investigación			Tasa x cada 100 mil habitantes	
DELITO	**3T 2018**	**3T 2019**	**% Var.**	**ZML**	**Nacional**
Homicidio Doloso*	108	97	-10.2%	7.1	17.5
Homicidio Culposo	160	82	-48.8%	6.0	6.0
Secuestro	5	1	-80.0%	0.1	0.8
Extorsión	12	13	8.3%	1.0	5.1
Robo con violencia	990	381	-61.5%	27.8	11.3
Robo de vehículo	567	398	-29.8%	29.1	90.9
Robo a casa	993	1237	24.6%	90.3	48.5
Robo a negocio	955	585	-38.7%	42.7	66.8
Robo a transeúnte	668	289	-56.7%	21.1	49.9
Violaciones	132	129	-2.3%	9.4	10.3
Violencia Familiar	3609	4051	12.2%	295.7	121.2
Narcomenudeo**	1710	1586	-7.3%	115.8	41.7

Fuente: Datos del SESNSP a septiembre 2019. **El narcomenudeo se refiere al número de detenciones. *El homicidio doloso incluye feminicidio. Proyecciones de población de CONAPO

Al tercer trimestre del año se ha mejorado en la mayoría de los delitos considerados de alto impacto. En términos absolutos solo el robo a casa habitación continúa registrando incrementos, principalmente en la Laguna de Durango, superando además la tasa nacional casi al doble.

La violencia familiar es un tema a atender, pues puede ser detonante de otras conductas antisociales, al igual que las detenciones de narcomenudeo.

II. PERCEPCION CIUDADANA

ENCUESTA NACIONAL DE SEGURIDAD PÚBLICA URBANA

Zona Metropolitana de la Laguna (Edición 3T 2019)

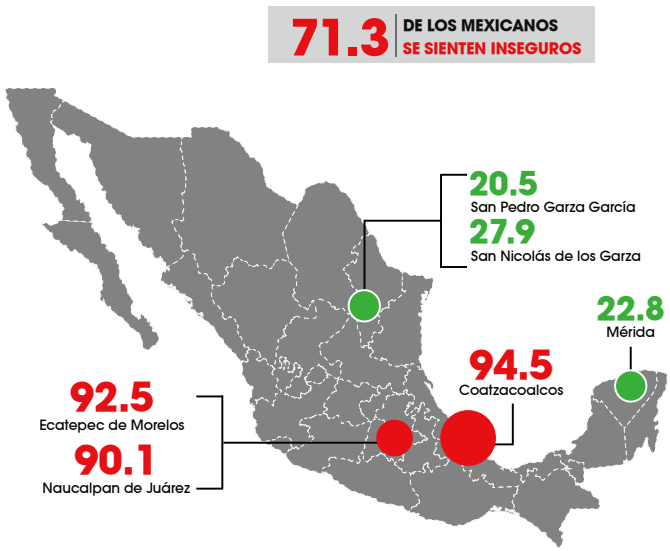

REGIÓN	(%) PERCEPCIÓN INSEGURIDAD
Coatzacoalcos	94.5
Ecatepec de Morelos	92.5
Naucalpan de Juárez	90.1
Acapulco	88.9
Villahermosa	88.7
Uruapan	88.5
Cuernavaca	88.3
Chilpancingo	88.3
Reynosa	88.2
Cancún	88.2
Iztapalapa	85.8
Tapachula	85.6
Cuautitlán Izcalli	85.5
Tlalnepantla	85.0
Guadalajara	84.0
Tláhuac	83.9
Toluca	83.6
Fresnillo	83.3
Puebla	83.1
Cuauhtémoc	81.1
Morelia	80.4
Guanajuato	80.3
Xochimilco	80.2
León	80.2
San Luis Potosí	80.1
Iztacalco	79.9
Gustavo A. Madero	79.7
Álvaro Obregón	78.9
Atizapán de Zaragoza	78.8

REGIÓN	(%) PERCEPCIÓN INSEGURIDAD
Chimalhuacán	78.3
Ixtapa-Zihuatanejo	77.6
Ciudad Nezahualcóyotl	77.4
Tuxtla Gutiérrez	77.3
Zacatecas	77.3
Tonalá	76.9
Nuevo Laredo	76.8
Tijuana	76.3
Tlalpan	76.2
Juárez	74.6
Oaxaca	74.4
Monterrey	73.8
Ciudad del Carmen	73.0
Tlajomulco de Zúñiga	72.5
San Pedro Tlaquepaque	72.5
Coyoacán	72.0
Azcapotzalco	71.7
NACIONAL	**71.3**
Venustiano Carranza	71.1
La Magdalena Contreras	70.3
Hermosillo	69.6
Veracruz	69.2
Zapopan	68.4
Chihuahua	67.9
Manzanillo	67.6
Culiacán	66.6
Milpa Alta	65.9
Querétaro	64.1
Miguel Hidalgo	62.9

REGIÓN	(%) PERCEPCIÓN INSEGURIDAD
Colima	62.3
Tlaxcala	61.0
La Paz	60.4
Lázaro Cárdenas	59.8
Mexicali	58.1
Cuajimalpa de Morelos	56.5
Los Mochis	55.4
Apodaca	55.4
Aguascalientes	54.7
Benito Juárez	53.7
Pachuca	51.9
Santa Catarina	51.2
La Laguna	**50.1**
Nogales	49.4
Campeche	48.4
Tampico	47.6
Guadalupe	46.4
Tepic	46.4
General Escobedo	43.9
Mazatlán	42.8
Piedras Negras	41.6
Durango	38.0
Puerto Vallarta	37.8
Los Cabos	34.4
Saltillo	32.3
San Nicolás de los Garza	27.9
Mérida	22.8
San Pedro Garza García	20.5

PERCEPCIÓN SOCIAL SOBRE INSEGURIDAD PÚBLICA

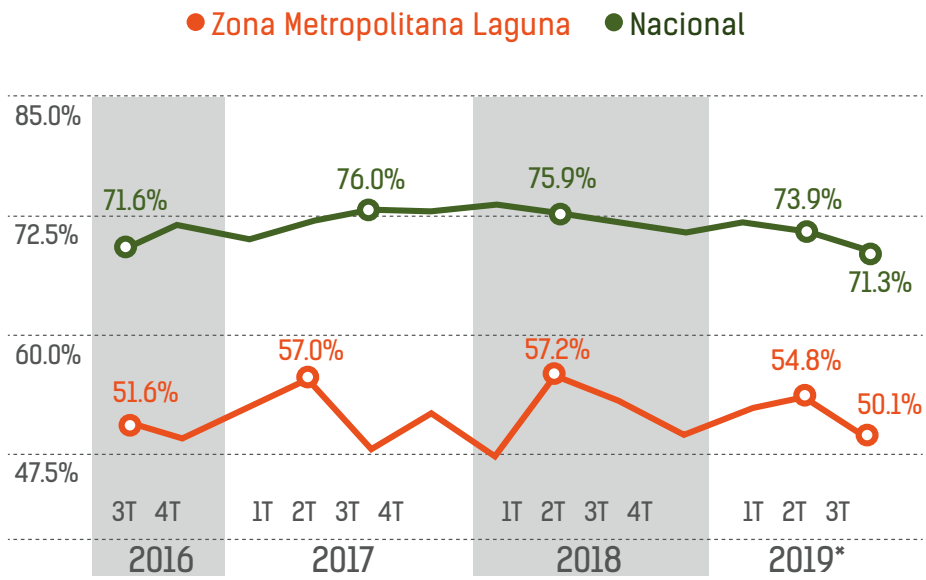

Fuente: Datos de la Encuesta Nacional de Seguridad Pública Urbana (ENSU Edición septiembre 2019)

El 50.1% de los laguneros manifestaron el sentirse inseguros en su ciudad. Este resultado es el más favorable en lo que va de 2019.

Comparado a la percepción de inseguridad a nivel nacional es una diferencia significativa. Este resultado es el cuarto más positivo desde el tercer trimestre 2016.

De acuerdo a la baja incidencia delictiva que registra la ZML podemos inferir que vaya mejorando paulatinamente este indicador trimestralmente.

RESULTADOS DE LA ENCUESTA NACIONAL
DE SEGURIDAD PÚBLICA URBANA (3T 2019)
ZONA METROPOLITANA DE LA LAGUNA

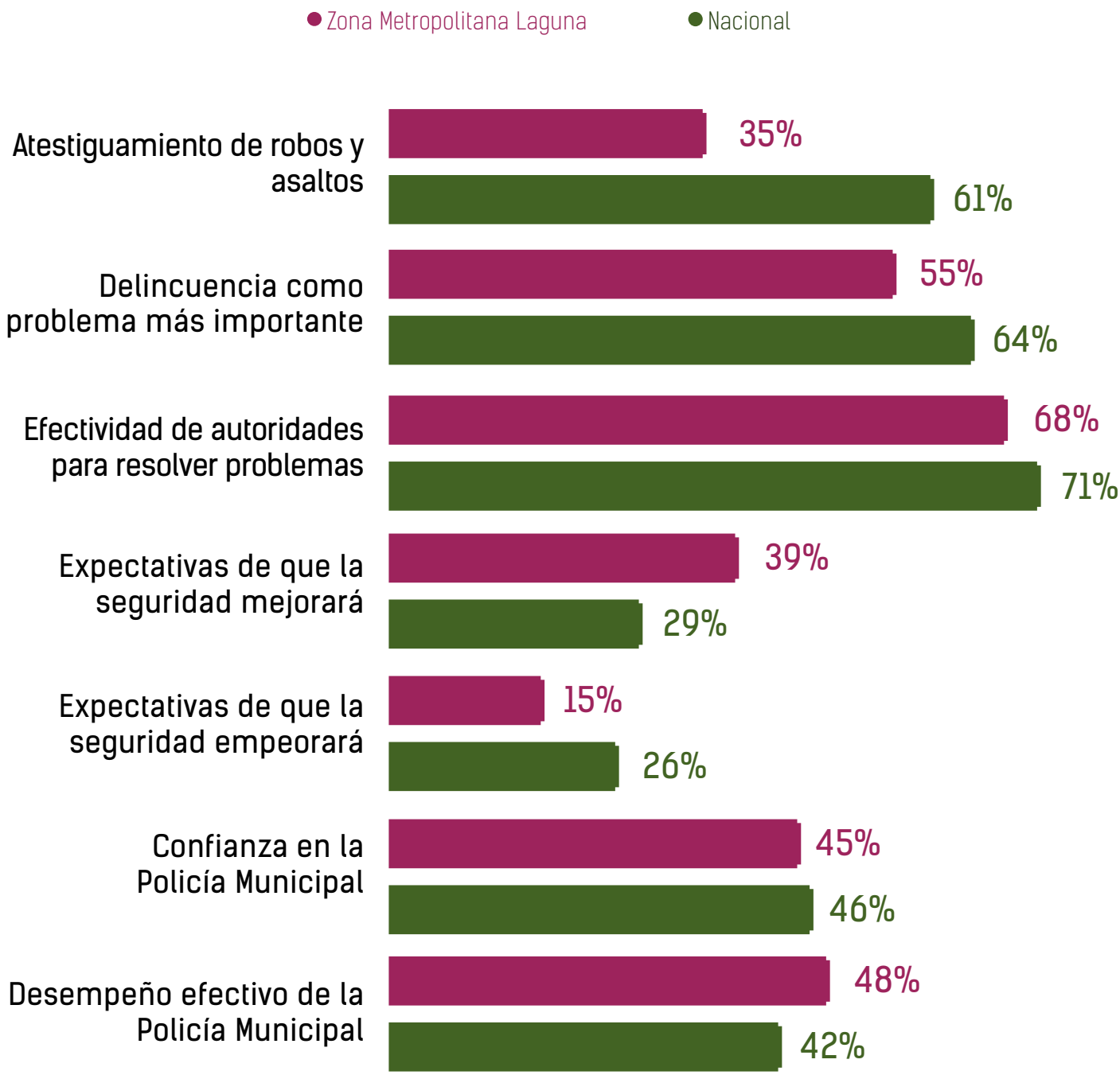

Fuente: Datos dela Encuesta Nacional de Seguridad Pública Urbana, INEGI al 3er trimestre 2019.
* Se suman algo de confianza y mucha confianza. ** Se suman muy efectivo y algo efectivo.

III.ENCUESTA NACIONAL DE VICTIMIZACIÓN Y PERCEPCIÓN SOBRE SEGURIDAD PÚBLICA 2019

COAHUILA

24% de **Hogares** tuvo al menos una víctima durante 2018

$5,632 MDP Costo total a consecuencia de la inseguridad

$2,723 PESOS Gasta cada Coahuilense al año en medidas de protección contra la delincuencia

Delitos más frecuentes:

- Fraude 17.8%
- Extorsión 17.3%
- Amenazas Verbales 15.1%
- Robo de Vehículo 13.7%
- Robo en la calle 11.9%

Solo el **7.6%** de los delitos fueron denunciados, de los cuales en el **51.1%** se inicio una averiguación previa

...esto significa que solo en el **3.9%** del total de los delitos se inició alguna averiguación previa

Principales preocupaciones de los Coahuilenses:

- Inseguridad 56.0%
- Corrupción 37.8%
- Aumento Precios 32.1%
- Desempleo 30.4%

57.1% de Coahuilenses consideran que vivir en el Estado es inseguro.

Las instituciones con **MAYOR** confianza en Coahuila son:

- MARINA 92.7%
- EJÉRCITO 91.1%

Las instituciones con **MENOR** confianza en Coahuila son:

- Tránsito 52.4%
- Policía Municipal 58.5%
- Policía Estatal 60.6%
- Ministerio Público 63.3%
- Jueces 65.2%

DURANGO

23.6% de **Hogares** tuvo al menos una víctima durante 2018

$2,310 MDP Costo total a consecuencia de la inseguridad

$1,977 PESOS Gasta cada Duranguense al año en medidas de protección contra la delincuencia

Delitos más frecuentes:

- Extorsión 19.8%
- Fraude 16.2%
- Robo de Vehículo 16.0%
- Amenazas Verbales 12.6%
- Robo en la calle 12.1%

Solo el **13.5%** de los delitos fueron denunciados, de los cuales en el **66.2%** se inicio una averiguación previa

...esto significa que solo en el **8.9%** del total de los delitos se inició alguna averiguación previa

Principales preocupaciones de los Duranguenses:

- Inseguridad 53.3%
- Desempleo 39.9%
- Pobreza 36.9%
- Salud 31.8%

64.7% de Duranguenses: consideran que vivir en el Estado es inseguro.

Las instituciones con **MAYOR** confianza en Durango son:

- MARINA 91.8%
- EJÉRCITO 87.9%

Las instituciones con **MENOR** confianza en Durango son:

- Tránsito 49.0%
- Policía Municipal 56.4%
- Policía Estatal 57.5%
- Ministerio Público 64.3%
- Jueces 67.4%

Fuente: INEGI- ENVIPE 2019

IV. ÍNDICE ESTATAL DE DESEMPEÑO DE PROCURADURÍAS Y FISCALÍAS 2019

INDICADORES CONSIDERADOS DE VALOR ÓPTIMO

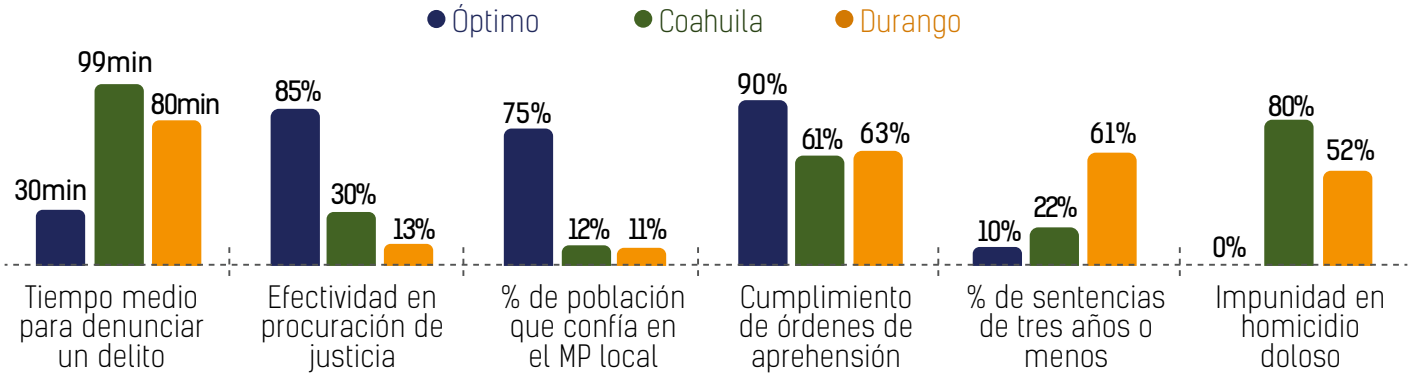

AGENTES DEL MINISTERIO PÚBLICO por cada 100 mil habitantes

Nacional	6.27
Coahuila	8.21 (10º)
Durango	8.05 (12º)

MAGISTRADOS Y JUECES por cada 100 mil habitantes

Nacional	3.59
Coahuila	2.74 (26º)
Durango	4.53 (12º)

Fuente: Impunidad Cero, Índice Estatal de desempeño de Procuradurías y Fiscalías 2019
Índice Global de Impunidad México 2018 (IGI-MEX)

Consejo Cívico de las Instituciones A.C.
CCI Laguna

RED NACIONAL DE OBSERVATORIOS
SEGURIDAD, JUSTICIA Y LEGALIDAD

OCC®
Observatorio Ciudadano Certificado

OBSERVATORIO NACIONAL CIUDADANO
SEGURIDAD, JUSTICIA Y LEGALIDAD™

www.ccilaguna.org.mx

CCILAGUNA.AC

@CCILAGUNAAC