

Reporte sobre incidencia delictiva *en La Laguna*

Enero - Agosto 2025

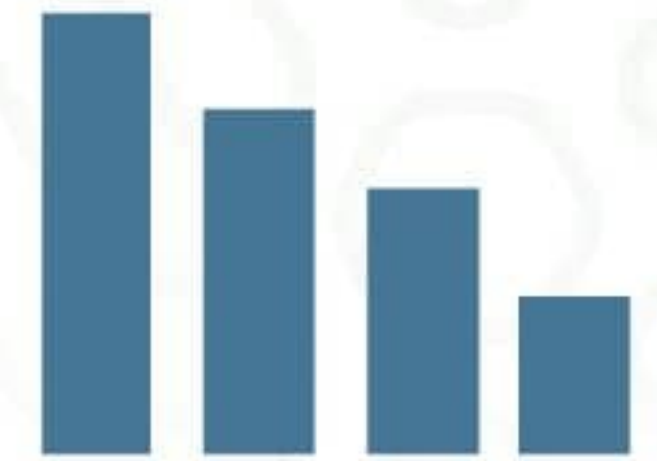

¿Qué ha pasado de Enero a Agosto en Incidencia Delictiva?...



Mientras los delitos de alto impacto (homicidio doloso, feminicidio y robo de vehículo) reportan avances relevantes, los delitos contra el patrimonio muestran un leve deterioro, particularmente el robo violento. Pese a ello, todos los indicadores se ubican por debajo de la tasa nacional, salvo el delito de violencia familiar.



El Homicidio doloso disminuyó un 8.0% a nivel metropolitano, con una tasa de 1.56 por c/100 mil habitantes, drásticamente inferior a la tasa nacional (10.97). El Feminicidio registró una reducción del 66.7%



A pesar de la amplia denuncia pública de extorsiones en la región Laguna Durango, las cifras de carpetas de investigación (CI) son nulas. Esto puede obedecer a una combinación de factores institucionales.

¿Qué ha pasado de Enero a Agosto en Incidencia Delictiva?...



El Robo de vehículo se redujo en la ZML en un 27.0%. La tasa metropolitana (6.24) es mínima en comparación con la tasa nacional (58.75)



El Robo a negocio creció un 31.0% en la ZML. Torreón y Gómez Palacio fueron focos de este incremento, con variaciones positivas del 42.6% y 22.0% respectivamente.



La Violación se redujo en un 26.4% a nivel zona metro (de 110 a 81 casos). Gómez Palacio y Lerdo registraron reducciones del 50.0% cada uno.



Panorama Estatal COAHUILA Y DURANGO

(Período comparativo Ene-Ago 2024 vs Ene-Ago 2025)

Delito	COAHUILA			DURANGO			Tasa por 100mil hab.		
	E-A 2024	E-A 2025	% Var.	E-A 2024	E-A 2025	% Var.	COAH	DGO	Nacional
Homicidio doloso	77	58	-24.7%	53	43	-18.9%	1.69	2.21	10.97
Feminicidio	15	6	-60.0%	8	5	-37.5%	0.35	0.51	0.64
Homicidio culposo	196	147	-25.0%	146	133	-8.9%	4.29	6.84	8.51
Secuestro	2	0	0.0%	0	0	0.0%	0.00	0.00	0.23
Extorsión	37	38	2.7%	27	13	-51.9%	1.11	0.67	5.47
Robo con violencia	244	383	57.0%	241	180	-25.3%	11.18	9.26	76.11
Robo de vehículo	242	172	-28.9%	395	328	-17.0%	5.02	16.88	58.75
Robo a casa habitación	759	621	-18.2%	298	258	-13.4%	18.13	13.28	18.73
Robo de negocio	399	421	5.5%	322	236	-26.7%	12.29	12.14	33.98
Robo a transeúnte total	174	205	17.8%	55	41	-25.5%	5.98	2.11	38.06
Violación	313	378	20.8%	190	173	-8.9%	11.03	8.9	10.53
Violencia familiar	9,190	10,263	11.7%	3,465	3,372	-2.7%	299.59	173.52	136.03
Narcomenudeo	6,111	3,772	-38.3%	509	604	18.7%	110.11	31.08	53.37
Lesiones dolosas	3,091	3,276	6.0%	1,290	1,336	3.6%	95.63	68.75	79.00

Fuente: SESNSP, Datos al cierre de AGOSTO 2025. Carpetas de investigación. Homicidio doloso incluye feminicidio.
La población para obtener las tasas se obtiene de los Censos de Población CONAPO 2010-2050. Narcomenudeo se refiere al # de detenciones.



Panorama ZONA METROPOLITANA DE LA LAGUNA

(Período comparativo Ene-Ago 2024 vs Ene-Ago 2025)

Delito	Absolutos			Tendencia Mensual	Tasa por 100mil hab.		Ranking Tasa ZML
	E-A 2024	E-A 2025	% Var		ZML	Nacional	
Homicidio doloso	25	23	-8.0%		1.56	10.97	1.56
Feminicidio	6	2	-66.7%		0.27	0.64	0.27
Homicidio culposo	65	67	3.1%		4.54	8.51	4.54
Secuestro	1	0	0.0%		0.00	0.23	0.00
Extorsión	17	12	-29.4%		0.81	5.47	0.81
Robo con violencia	106	162	52.8%		10.98	76.11	10.98
Robo de vehículo	126	92	-27.0%		6.24	58.75	6.24
Robo a casa habitación	204	186	-8.8%		12.61	18.73	12.61
Robo de negocio	174	228	31.0%		15.46	33.98	15.46
Robo a transeúnte total	65	86	32.3%		5.83	38.06	5.83
Violación	110	81	-26.4%		5.49	10.53	5.49
Violencia familiar	3,344	3,495	4.5%		236.99	136.03	236.99
Narcomenudeo	2,416	1,960	-18.9%		132.90	53.37	132.90

Fuente: SESNSP, Datos al cierre de AGOSTO 2025. Carpetas de investigación. La ZML incluye los municipios de Torreón, Matamoros, Gómez Palacio y Lerdo. Homicidio doloso incluye feminicidio. La población para obtener las tasas se obtiene de los Censos de Población CONAPO 2010-2050. La gráfica de tendencia incluye los meses de AGOSTO 2024 a AGOSTO 2025. Narcomenudeo se refiere al # de detenciones.



Panorama **TORREÓN Y MATAMOROS**

(Período comparativo Ene-Ago 2024 vs Ene-Ago 2025)

Delito	TORREON			MATAMOROS			Tasa por 100mil hab.		
	E-A 2024	E-A 2025	% Var.	E-A 2024	E-A 2025	% Var.	Torreón	Matam.	Nacional
Homicidio doloso	17	13	-23.5%	4	2	-50.0%	1.64	1.58	10.97
Feminicidio	6	0	-100.0%	0	0	0.0%	0.00	0.00	0.64
Homicidio culposo	20	23	15.0%	7	9	28.6%	2.90	7.11	8.51
Secuestro	1	0	0.0%	0	0	0.0%	0.00	0.00	0.23
Extorsión	14	12	-14.3%	0	0	0.0%	1.51	0.00	5.47
Robo con violencia	59	114	93.2%	6	9	50.0%	14.36	7.11	76.11
Robo de vehículo	72	59	-18.1%	3	0	0.0%	7.43	0.00	58.75
Robo a casa habitación	133	111	-16.5%	31	30	-3.2%	13.98	23.70	18.73
Robo de negocio	94	134	42.6%	13	8	-38.5%	16.88	6.32	33.98
Robo a transeúnte total	53	66	24.5%	1	10	900.0%	8.31	7.90	38.06
Violación	82	66	-19.5%	4	3	-25.0%	8.31	2.37	10.53
Violencia familiar	2,051	2,180	6.3%	193	306	58.5%	274.59	241.78	136.03
Narcomenudeo	1,824	1,376	-24.6%	309	190	-38.5%	173.32	150.13	53.37
Lesiones dolosas	672	657	-2.2%	189	172	-9.0%	82.76	135.90	79.00

Fuente: SESNSP, Datos al cierre de AGOSTO 2025. Carpetas de investigación. Homicidio doloso incluye feminicidio.
La población para obtener las tasas se obtiene de los Censos de Población CONAPO 2010-2050. Narcomenudeo se refiere al # de detenciones.



Panorama GOMEZ PALACIO Y LERDO

(Período comparativo Ene-Ago 2024 vs Ene-Ago 2025)

Delito	GOMEZ PALACIO			LERDO			Tasa por 100mil hab.		
	E-A 2024	E-A 2025	% Var.	E-A 2024	E-A 2025	% Var.	Gómez P.	Lerdo	Nacional
Homicidio doloso	2	6	200.0%	2	2	0.0%	1.57	1.17	10.97
Feminicidio	0	2	200.0%	0	0	0.0%	1.03	0.00	0.64
Homicidio culposo	28	24	-14.3%	10	11	10.0%	6.27	6.42	8.51
Secuestro	0	0	0.0%	0	0	0.0%	0.00	0.00	0.23
Extorsión	3	0	-100.0%	0	0	0.0%	0.00	0.00	5.47
Robo con violencia	36	35	-2.8%	5	4	-20.0%	9.14	2.33	76.11
Robo de vehículo	42	26	-38.1%	9	7	-22.2%	6.79	4.08	58.75
Robo a casa habitación	35	35	0.0%	5	10	100.0%	9.14	5.84	18.73
Robo de negocio	59	72	22.0%	8	14	75.0%	18.80	8.17	33.98
Robo a transeúnte total	9	9	0.0%	2	1	-50.0%	2.35	0.58	38.06
Violación	14	7	-50.0%	10	5	-50.0%	1.83	2.92	10.53
Violencia familiar	822	723	-12.0%	278	286	2.9%	188.81	166.89	136.03
Narcomenudeo	198	323	63.1%	85	71	-16.5%	84.35	41.43	53.37
Lesiones dolosas	268	271	1.1%	80	88	10.0%	70.77	51.35	79.00

Fuente: SESNSP, Datos al cierre de AGOSTO 2025. Carpetas de investigación. Homicidio doloso incluye feminicidio.
La población para obtener las tasas se obtiene de los Censos de Población CONAPO 2010-2050. Narcomenudeo se refiere al # de detenciones.



Panorama SAN PEDRO Y FCO. I. MADERO

(Período comparativo Ene-Ago 2024 vs Ene-Ago 2025)

Delito	SAN PEDRO			FCO. I. MADERO			Tasa por 100mil hab.		
	E-A 2024	E-A 2025	% Var.	E-A 2024	E-A 2025	% Var.	San Pedro	Madero	Nacional
Homicidio doloso	4	3	-25.0%	3	0	100.0%	2.38	0.00	10.97
Feminicidio	0	0	0.0%	1	0	100.0%	0.00	0.00	0.64
Homicidio culposo	6	4	-33.3%	3	2	-33.3%	3.17	2.89	8.51
Secuestro	0	0	0.0%	0	0	0.0%	0.00	0.00	0.23
Extorsión	2	4	100.0%	1	1	0.0%	3.17	1.45	5.47
Robo con violencia	7	12	71.4%	6	6	0.0%	9.51	8.67	76.11
Robo de vehículo	4	4	0.0%	3	1	-66.7%	3.17	1.45	58.75
Robo a casa habitación	46	39	-15.2%	28	34	21.4%	30.91	49.16	18.73
Robo de negocio	26	12	-53.8%	10	15	50.0%	9.51	21.69	33.98
Robo a transeúnte total	6	7	16.7%	11	8	-27.3%	5.55	11.57	38.06
Violación	14	16	14.3%	1	4	300.0%	12.68	5.78	10.53
Violencia familiar	189	158	-16.4%	133	187	40.6%	125.24	270.36	136.03
Narcomenudeo	138	45	-67.4%	49	47	-4.1%	35.67	67.95	53.37
Lesiones dolosas	136	132	-2.9%	96	92	-4.2%	104.63	133.01	79.00

Fuente: SESNSP, Datos al cierre de AGOSTO 2025. Carpetas de investigación. Homicidio doloso incluye feminicidio.
La población para obtener las tasas se obtiene de los Censos de Población CONAPO 2010-2050. Narcomenudeo se refiere al # de detenciones.



Panorama VIESCA Y TLAHUALILO

(Período comparativo Ene-Ago 2024 vs Ene-Ago 2025)

Delito	VIESCA			TLAHUALILO			Tasa por 100mil hab.		
	E-A 2024	E-A 2025	% Var.	E-A 2024	E-A 2025	% Var.	Viesca	Tlahualilo	Nacional
Homicidio doloso	0	0	0.0%	2	1	-100.0%	0.00	3.78	10.97
Feminicidio	0	0	0.0%	1	0	-100.0%	0.00	0.00	0.64
Homicidio culposo	3	2	-33.3%	0	1	100.0%	7.84	3.78	8.51
Secuestro	0	0	0.0%	0	0	0.0%	0.00	0.00	0.23
Extorsión	0	0	0.0%	0	0	0.0%	0.00	0.00	5.47
Robo con violencia	0	3	300.0%	0	0	0.0%	11.76	0.00	76.11
Robo de vehículo	0	0	0.0%	0	0	0.0%	0.00	0.00	58.75
Robo a casa habitación	13	2	-84.6%	2	1	-50.0%	7.84	3.78	18.73
Robo de negocio	0	0	0.0%	0	0	0.0%	0.00	0.00	33.98
Robo a transeúnte total	0	1	100.0%	0	0	0.0%	3.92	0.00	38.06
Violación	1	0	-100.0%	0	0	0.0%	0.00	0.00	10.53
Violencia familiar	8	4	-50.0%	7	4	-42.9%	15.68	15.11	136.03
Narcomenudeo	5	8	60.0%	2	2	0.0%	31.36	7.55	53.37
Lesiones dolosas	9	18	100.0%	9	14	55.6%	70.56	52.88	79.00

Fuente: SESNSP, Datos al cierre de AGOSTO 2025. Carpetas de investigación. Homicidio doloso incluye feminicidio.
La población para obtener las tasas se obtiene de los Censos de Población CONAPO 2010-2050. Narcomenudeo se refiere al # de detenciones.



Panorama **MAPIMI**

(Período comparativo Ene-Ago 2024 vs Ene-Ago 2025)

Delito	MAPIMI			Tasa por 100mil hab.	
	E-A 2024	E-A 2025	% Var.	Mapimi	Nacional
Homicidio doloso	3	2	-33.3%	6.77	10.97
Feminicidio	0	0	0.0%	0.00	0.64
Homicidio culposo	3	3	0.0%	10.16	8.51
Secuestro	0	0	0.0%	0.00	0.23
Extorsión	0	0	0.0%	0.00	5.47
Robo con violencia	0	2	200.0%	6.77	76.11
Robo de vehículo	1	0	-100.0%	0.00	58.75
Robo a casa habitación	3	4	33.3%	13.55	18.73
Robo de negocio	1	1	0.0%	3.39	33.98
Robo a transeúnte total	0	0	0.0%	0.00	38.06
Violación	0	0	0.0%	0.00	10.53
Violencia familiar	13	5	-61.5%	16.93	136.03
Narcomenudeo	2	8	300.0%	27.09	53.37
Lesiones dolosas	3	13	333.3%	44.03	79.00

Fuente: SESNSP, Datos al cierre de AGOSTO 2025. Carpetas de investigación. Homicidio doloso incluye feminicidio.
La población para obtener las tasas se obtiene de los Censos de Población CONAPO 2010-2050. Narcomenudeo se refiere al # de detenciones.



Comportamiento mensual por municipio en delitos patrimoniales

(Período comparativo Agosto 2024 a Agosto 2025)

Torreón

Gómez Palacio

Lerdo

Matamoros

Robo a Negocio

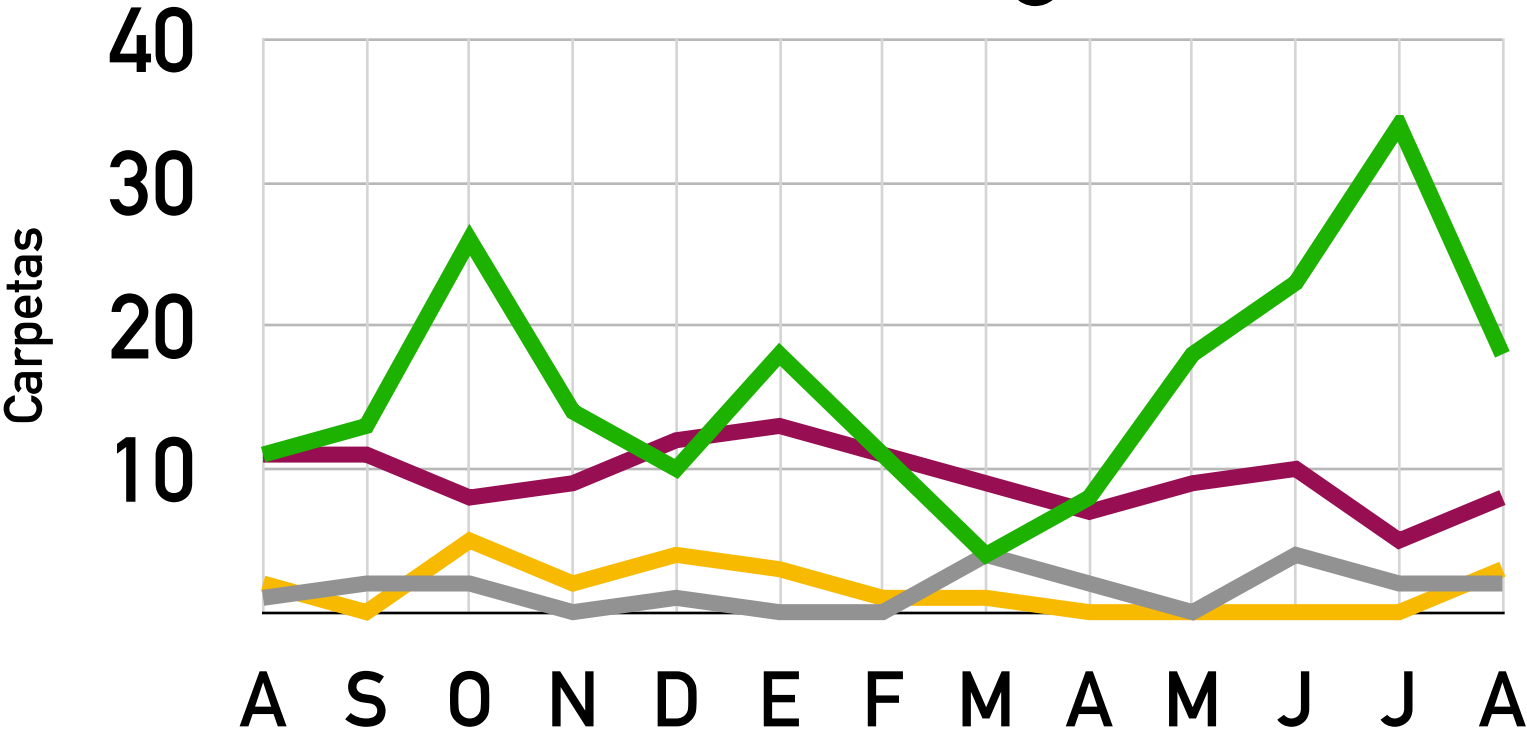

Robo de vehículo

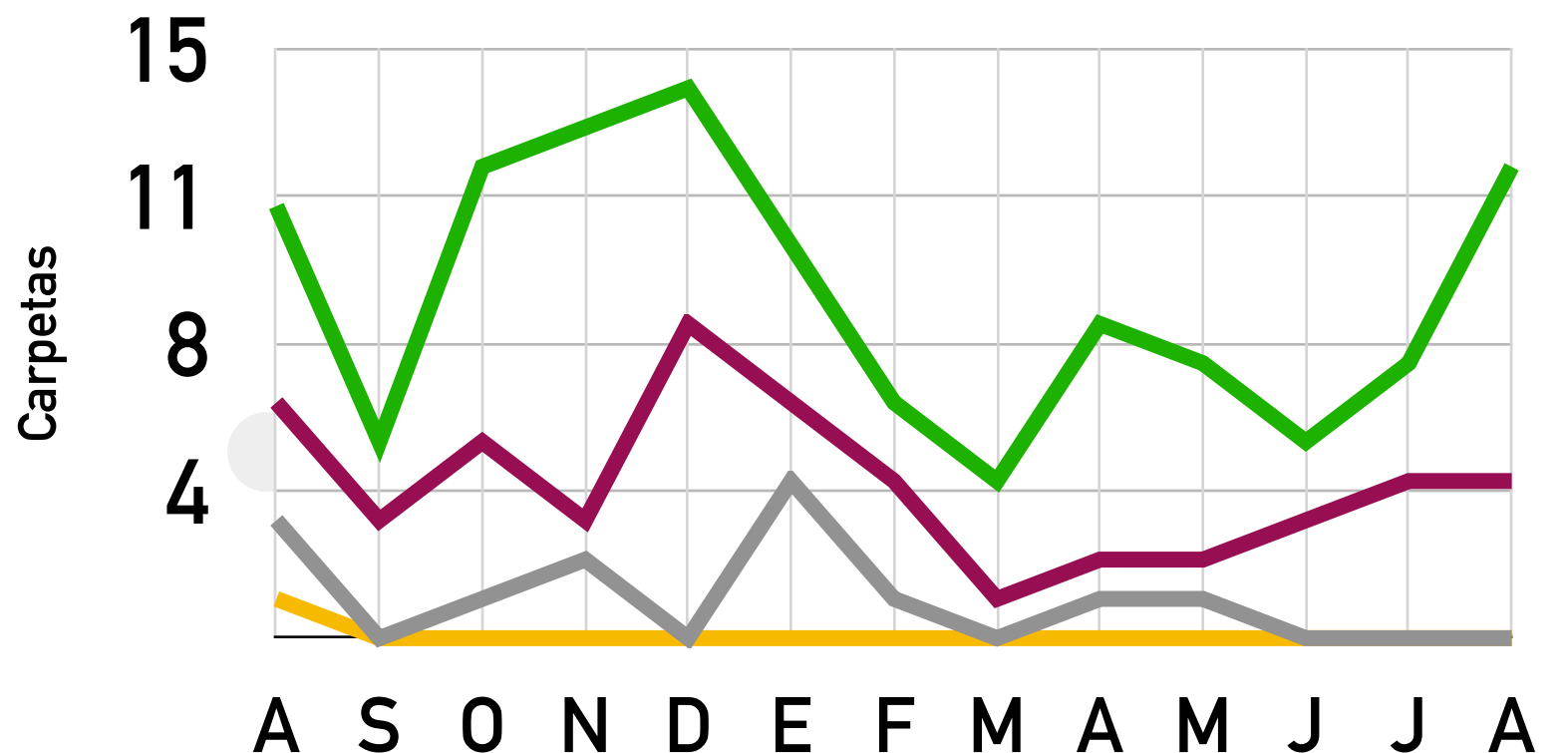

Robo a Casa habitación

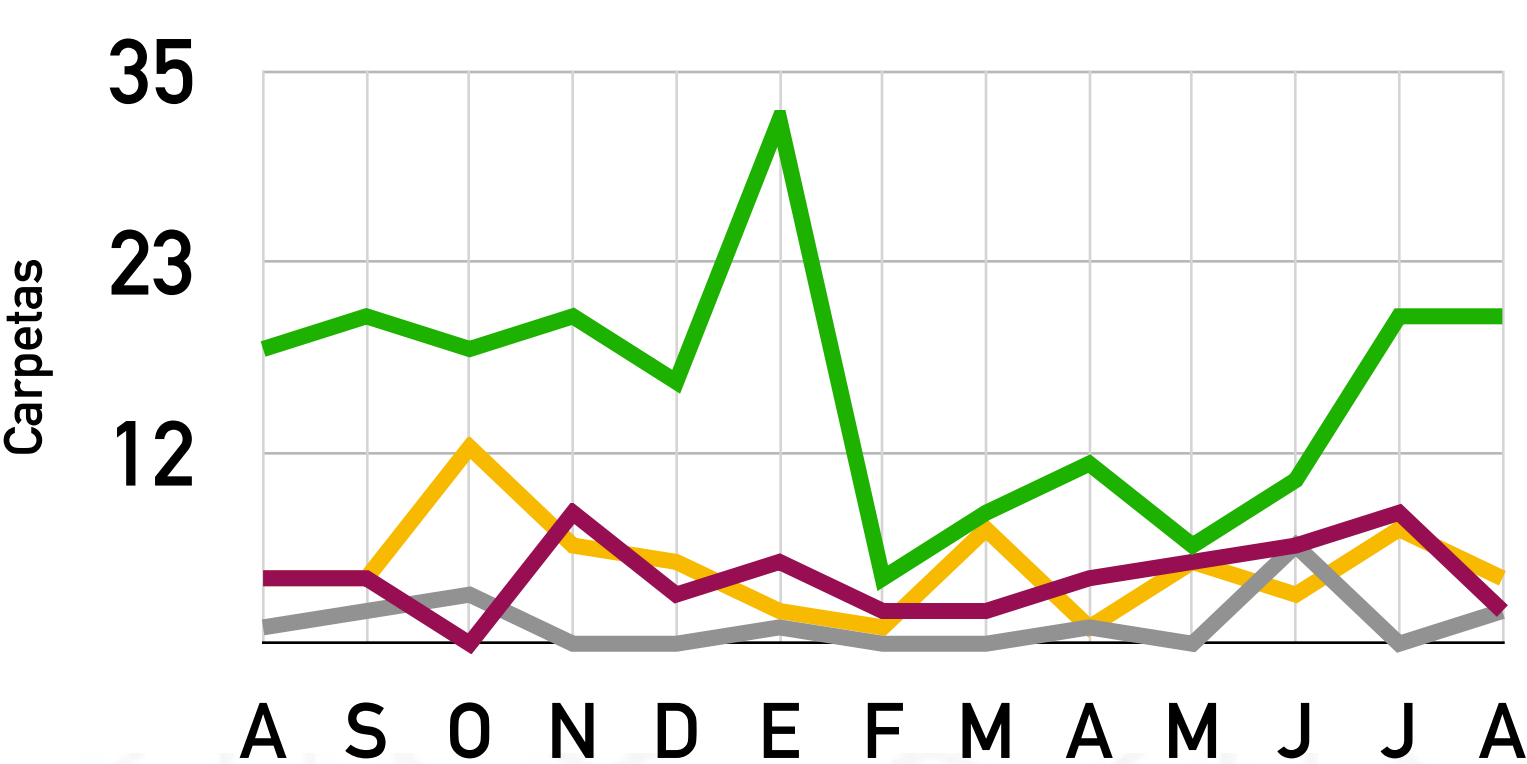

Robo con violencia

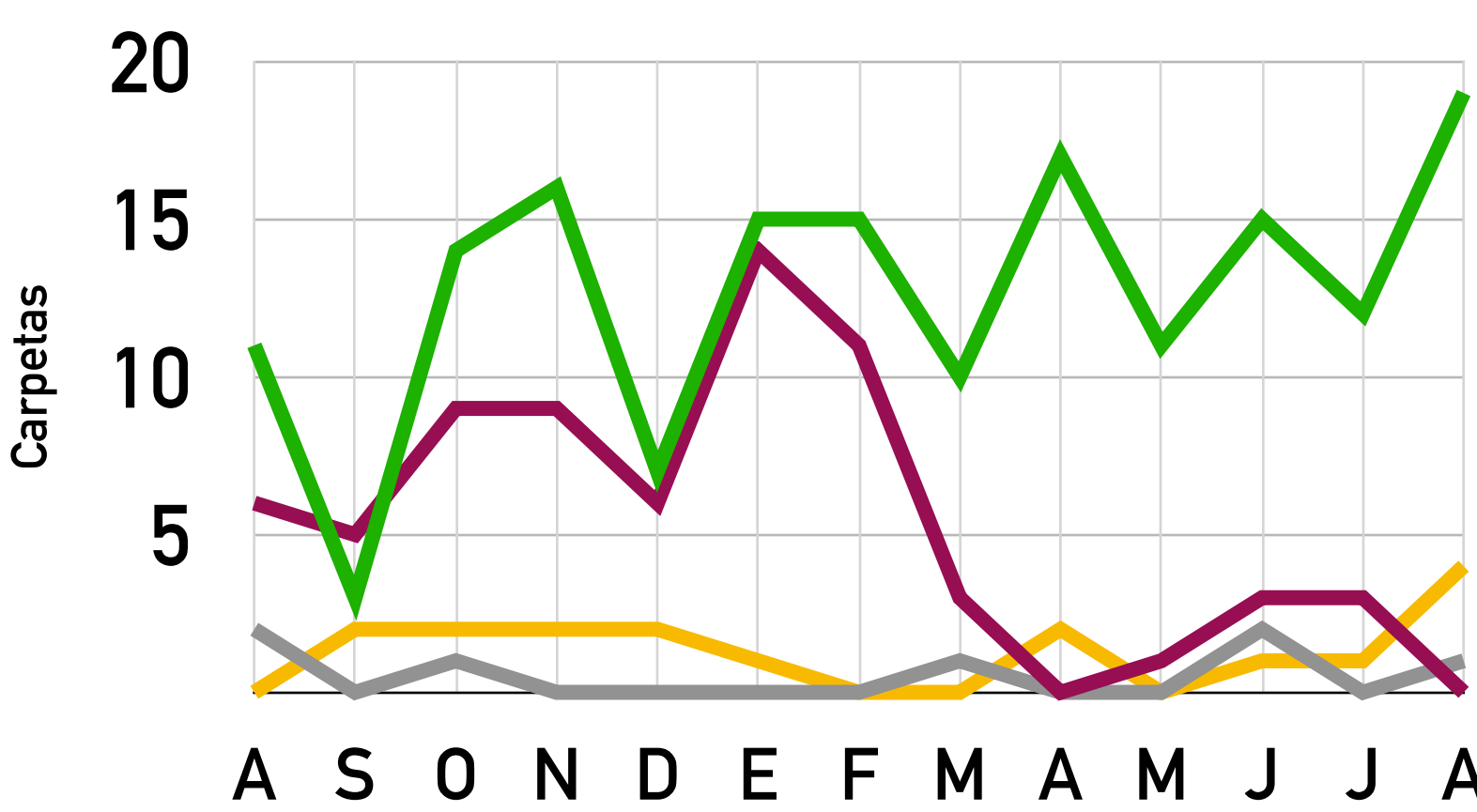

Robo a Transeúnte

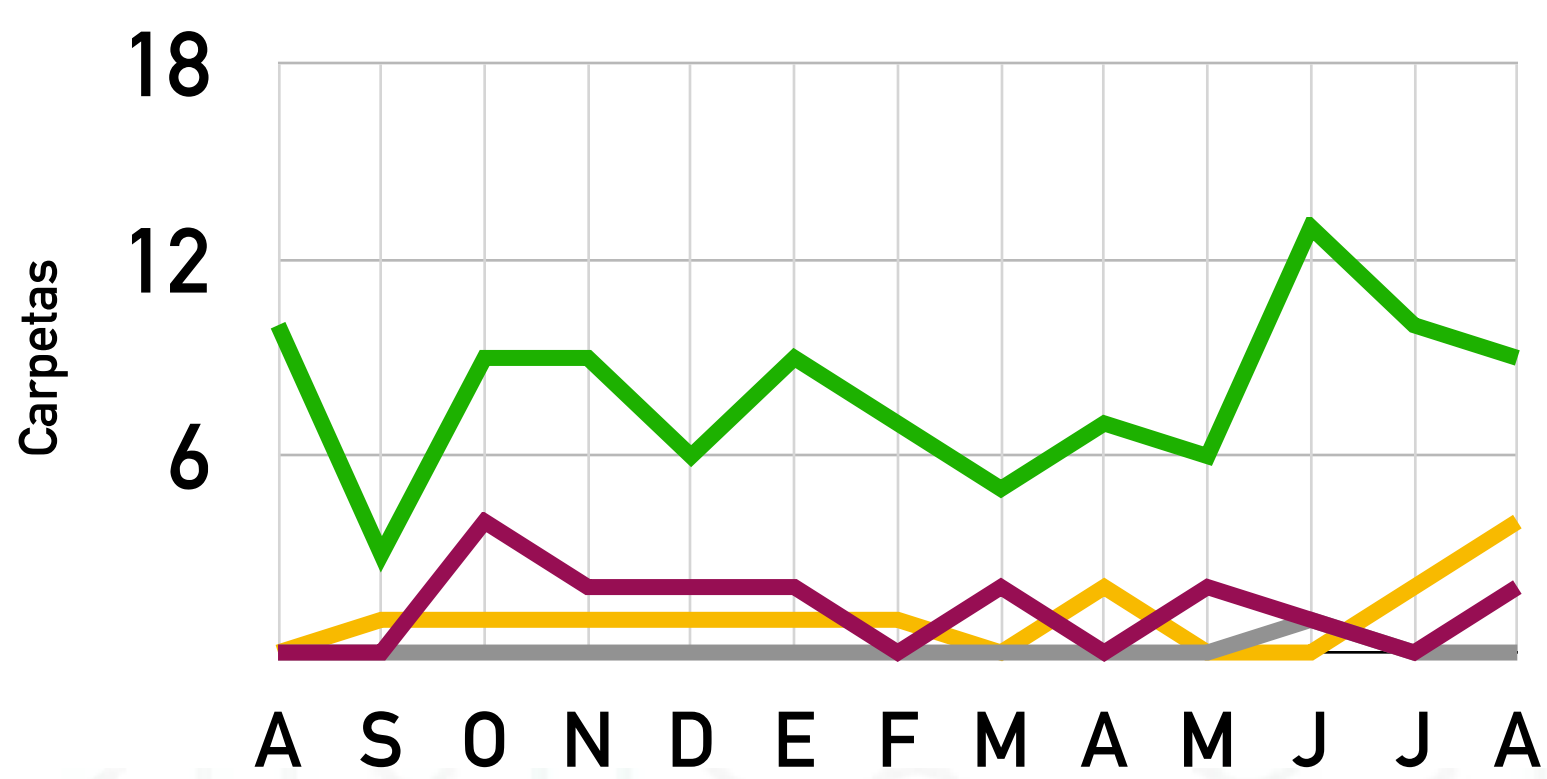

Patrones de violencia letal, 2024-2025 (enero-agosto)

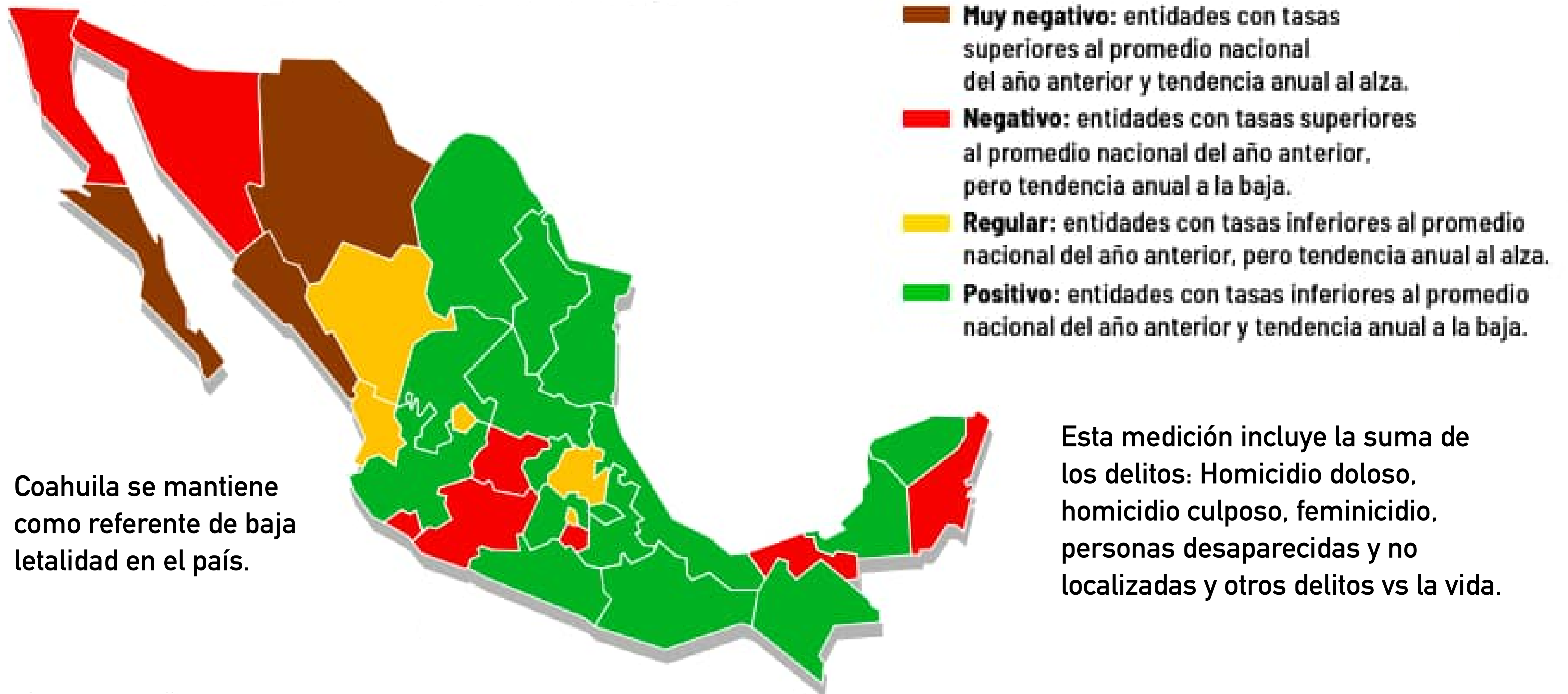



ENCUESTA NACIONAL DE VICTIMIZACIÓN Y PERCEPCIÓN SOBRE SEGURIDAD PÚBLICA (ENVIPE) 2025



Resultados más significativos de la ENVIPE 2025

Nacional / Coahuila / Durango

Línea de Tiempo ENVIPE 2025



Resultados más significativos de la ENVIPE 2025

COAHUILA

AVANCES

Percepción de Inseguridad	37.7%	2° estado con menor percepción de inseguridad a nivel nacional, muy por debajo del promedio nacional (75.6%)
Costo Promedio del Delito	\$4,371 pesos	Se ubica en el rango de costo bajo a nivel nacional. El costo promedio nacional estimado fue de \$6,226
Confianza en Autoridades (Marina)	94.8% (Mucha o Algo)	Muestra un nivel de confianza excepcionalmente alto en la Marina

RETOS Y DESAFIOS

Cifra Negra	90.7%	Delitos que no son denunciados. Se ubica ligeramente por debajo del promedio nacional (93.2%)
Inseguridad Principal Preocupación	54.2%	La inseguridad sigue siendo el principal problema que aqueja a la entidad,
Razones de No Denuncia	Pérdida de tiempo: 32%; Desconfianza en autoridad: 13.2%	Estas son las principales causas atribuibles a la autoridad para no denunciar

Resultados más significativos de la ENVIPE 2025

DURANGO

AVANCES

Bajo nivel de Inseguridad	25.0%	Solo una cuarta parte de la población percibe su entorno más cercano (colonia o localidad) como inseguro
Costo Promedio del Delito	\$4,998 pesos	Se ubica dentro de los rangos de bajo costo respecto al nivel nacional. El costo promedio nacional estimado fue de \$6,226
Comportamiento Preventivo (Menores)	53.3%	% de la población que dejó de permitir que los menores salgan solos por temor al delito (53.3%) es menor al promedio nacional (62.6%)

RETOS Y DESAFIOS

Percepción de Inseguridad (Entidad)	52.2%	La percepción de inseguridad a nivel entidad es significativamente más alta que en Coahuila (37.7%) y más baja que la Nacional (75.6%)
Cifra Negra	92.6%	Registra una Cifra Negra ligeramente inferior al promedio nacional de 93.2%. Se requiere fortalecer la cultura de la denuncia.
Deterioro en el Proceso de Denuncia	10.3%	Se observa un deterioro en la propensión a denunciar (cayó 3.2 puntos porcentuales) y para iniciar una Carpeta de Investigación (cayó 3.7 puntos porcentuales)
Máxima Percepción de Corrupción	Policía de Tránsito: 78.6%	La percepción de corrupción en la Policía de Tránsito es más alta en comparación con Coahuila (69.7%) y ligeramente superior al promedio nacional (75.1%)

Conclusiones y Recomendaciones

- La ZML mantiene su estatus de región con baja incidencia en delitos especialmente vinculados a la violencia letal. (Homicidios dolosos, culposos y feminicidios)
- Fortalecer la presencia policial por tierra en zonas comerciales (robo a negocio) y en rutas peatonales con alto riesgo (robo a transeúnte)
- Homologar reglamentos entre los municipios de la ZML, que permitan diseñar políticas de seguridad, tránsito, movilidad, servicios, entre otros.
La homologación proyecta unidad institucional, identidad y fortalece la confianza ciudadana.
- Paradójicamente, mientras empresarios y comerciantes señalan que las extorsiones y cobros de piso continúan, en los registros oficiales no aparece ninguna carpeta de investigación por este delito. Se recomienda crear mecanismos alternativos y anónimos para documentar y crear un propio "mapa de riesgo".
- Romper barreras Institucionales para la denuncia, ya que las víctimas deciden no acudir a la autoridad, por razones atribuibles al propio sistema.

Conoce nuestra plataforma de datos

Se actualiza el mismo día que SESNSP publica los datos de incidencia delictiva.

La plataforma permite:

- Visualizar, a través de gráficas y mapas, los delitos de alto impacto (16 delitos).
- Comparar tendencias y rankings estatales de delitos.
- Conocer las variaciones que los delitos han tenido en los distintos Estados de la república y municipios.



<https://delitosmexico.onc.org.mx/>





Marco Zamarripa

Director general

 @zamarripa_marco

 direccion@ccilaguna.org.mx



Consejo Cívico
de las Instituciones A.C.

CCI Laguna

 @ccilagunaac

 <http://www.ccilaguna.org.mx>

 /CCILagunaAC

 /cci_laguna